Extrait du Campus de Neurochirurgie

http://campus.neurochirurgie.fr/spip.php?article229

Cas clinique n°1 MAV cérébelleuse hémisphérique droite

- Etudiant en neurochirurgie - Enseignement Inter-régional - Inter - région Sud - Ouest - Archives - Cas cliniques -

Date de mise en ligne : jeudi 3 mai 2007

Campus de Neurochirurgie

Cas clinique à télécharger

Femme de 30 ans

- Antécédent :débilité légère,
- Histoire clinique constitue en 04/94 un trouble visuel sous forme d'une aggravation brutale d'une amblyopie OG , vision passant de 1/10 à <1/20 , P8, également trouble de la latéralité G et de la verticalité du regard.

TDM révélant une anomalie vasculaire en fosse postérieure droite sans hémorragie

Angio révélant une MAV localisée dans l'hémisphère cérébelleux droit avec un nidus de 30mm et des afférences provenant des artère cérébelleuse moy D , art cérébelleuse sup D, art cérébrale post D ; drainage veineux vers le sinus latéral droit.

Donnez le grade de cette malformation selon Spetzler et Martin.

- Décision d'embolisation : 4 séances 07/94-07/94-09/94-11/94 ;
- Résultat :persistance de petits shunts à la partie supérieure , inaccessibles à l'embolisation
- Décision d'irradiation stéréotaxique (Linac micro multilames Brain Lab) 07/95 -2 doses de 25 Gy à l'isodose 70%
- Résultat : angio de contrôle 09/96 persistance d'un nidus de taille diminuée avec ralentissement circulatoire
- IRM 1996 -2000 :nidus visible ; zone ischémique cérébelleuse D
- TDM idem plus prise de contraste en périphérie de l'hypodensité
- Angio 08/97-09/98-12/2000 persistance d'un résidu avec drainage par une veine para sinusale vers la tente du cervelet

Quelle vous parait être la meilleure option thérapeutique ?

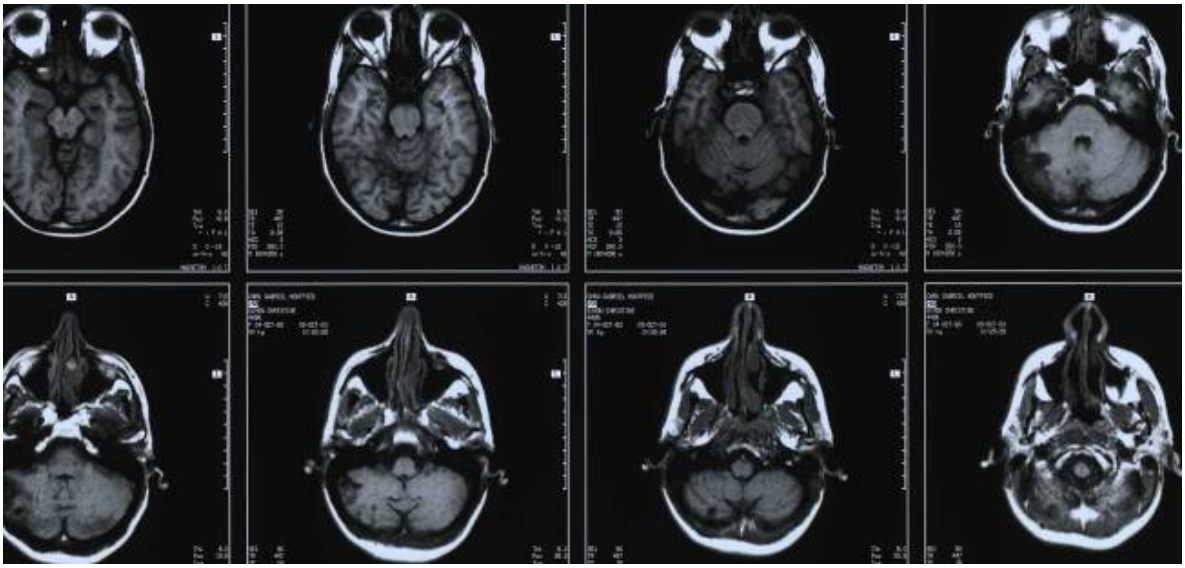

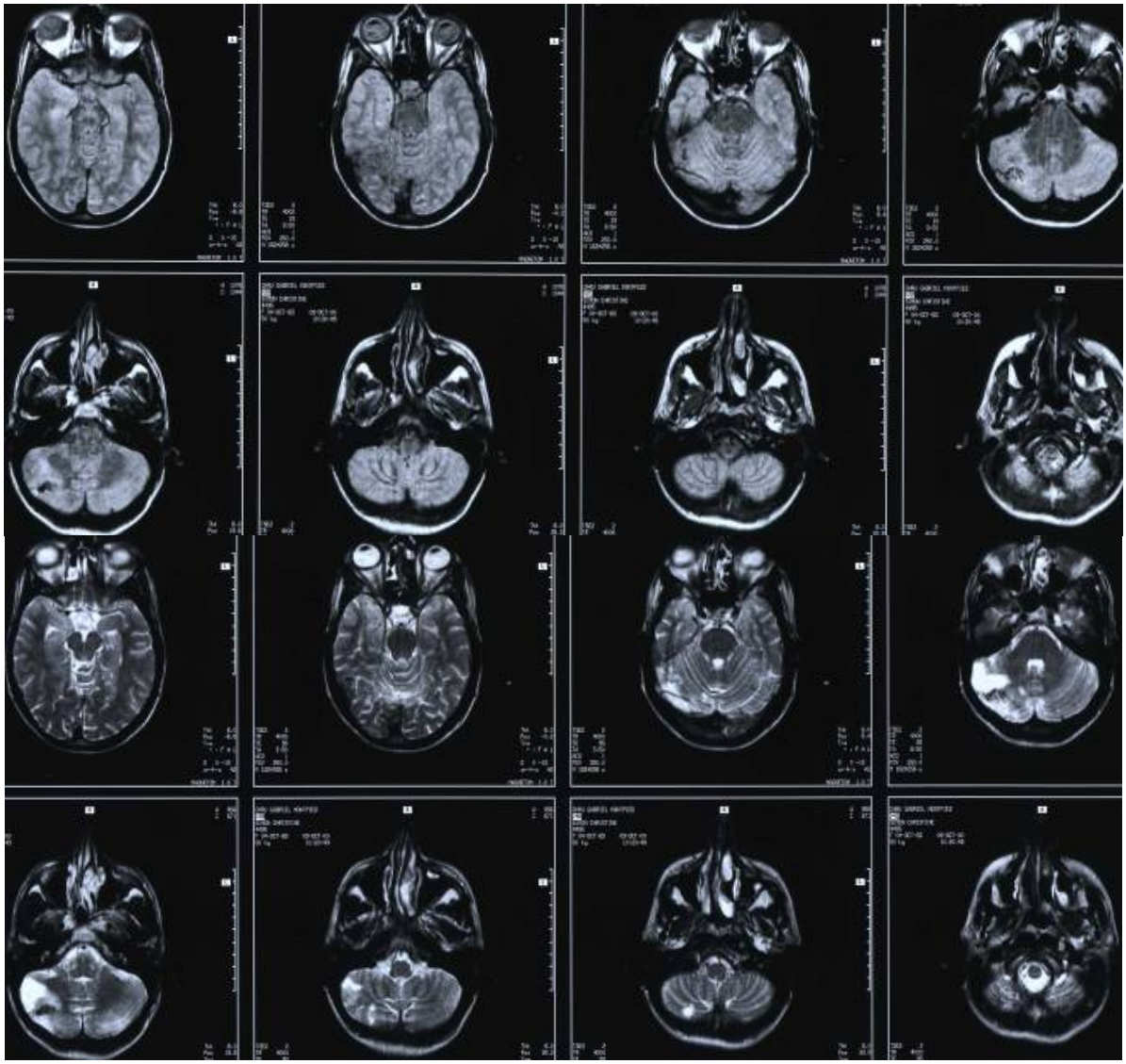

Copyright © Campus de Neurochirurgie

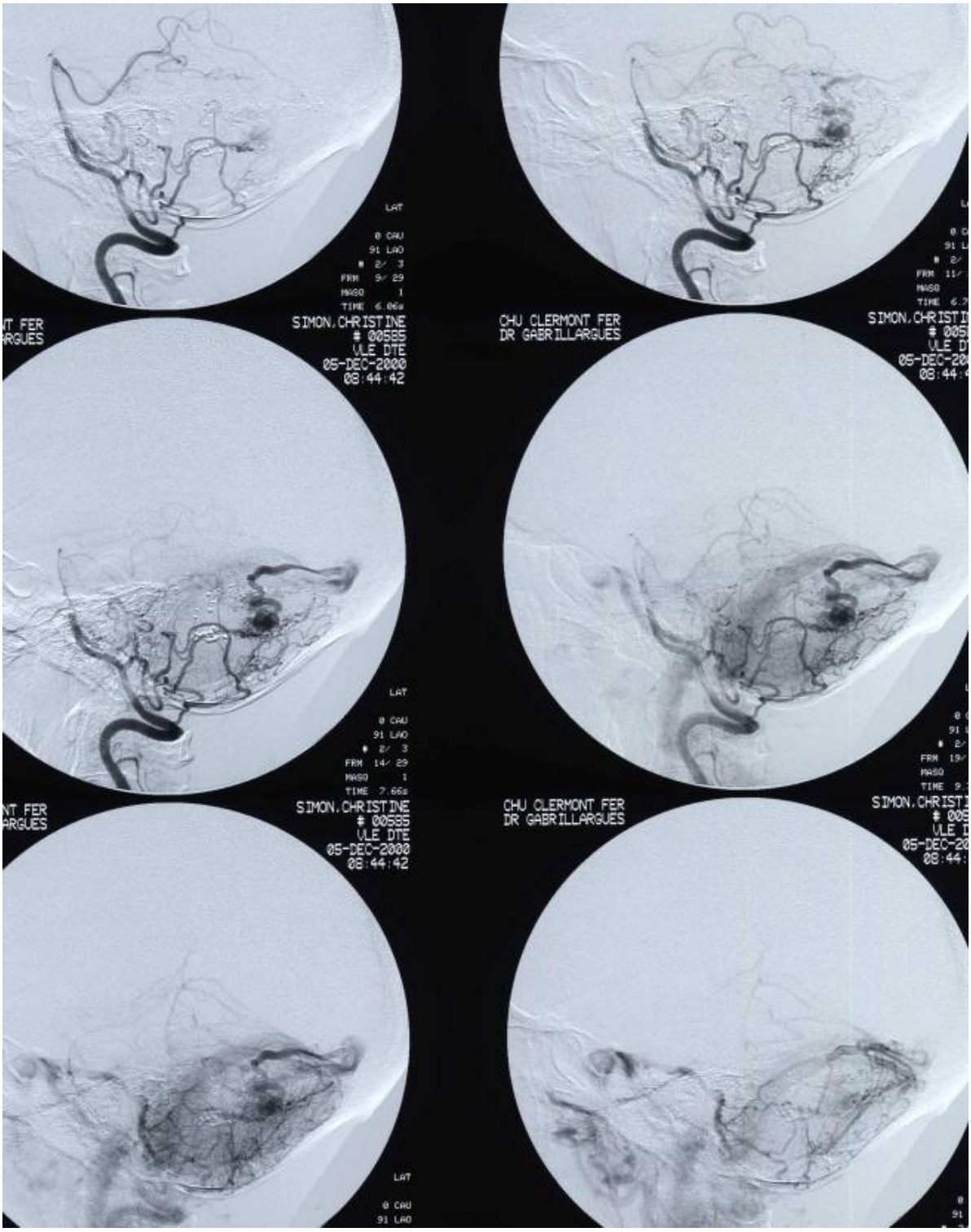
LAT
0 CAU
91 LAO
SIMON,CHRISTINE
00585
VLE DTE
05-DEC-2000
08:44:42
CHU CLERMONT FER
DR GABRILLARGUES
LAT
0 CAU
91 LAO
SIMON,CHRISTINE
00585
VLE DTE
05-DEC-2000
08:44:42
CHU CLERMONT FER
DR GABRILLARGUES
LAT
0 CAU
91 LAO

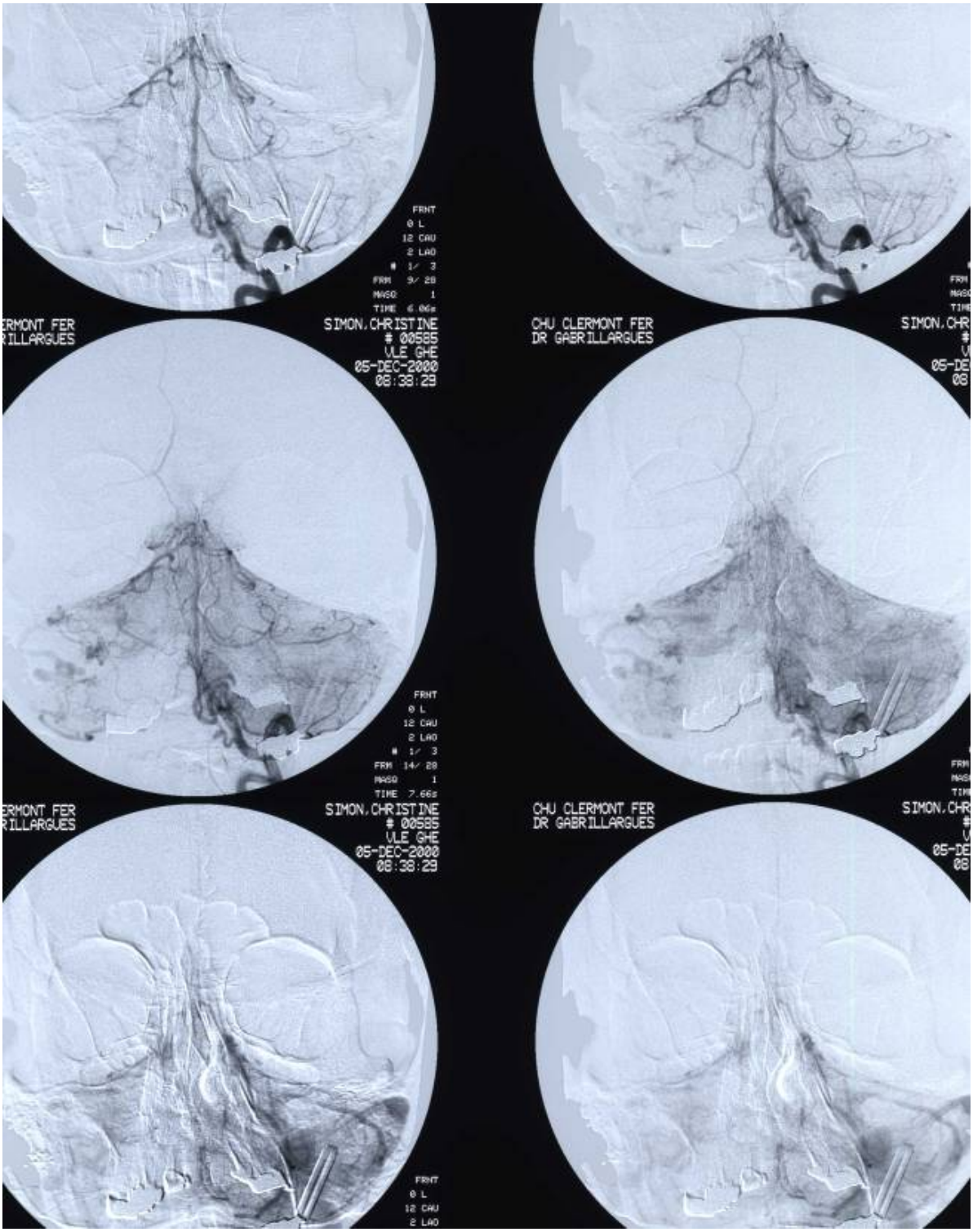
FRNT
0 L
12 CAU
2 LAO
1/ 3
FRM 9/ 28
MASQ 1
TIME 6.06s
SIMON,CHRISTINE
00585
VLE GHE
05-DEC-2000
08:38:29
CHU CLERMONT FER
DR GABRILLARGUES
FRNT
0 L
12 CAU
2 LAO
1/ 3
FRM 14/ 28
MASQ 1
TIME 7.66s
SIMON,CHRISTINE
00585
VLE GHE
05-DEC-2000
08:38:29
CHU CLERMONT FER
DR GABRILLARGUES
FRNT
0 L
12 CAU
2 LAO